

**Print-Bohrplan (Bestückungsseite)**  
PCB-Layout (component side)

**Frontplattenausschnitt (Rückseite)**  
Panel cut out (rear side)

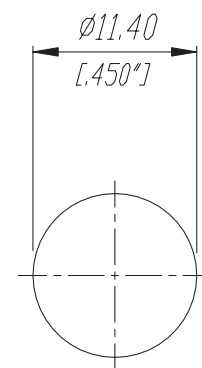
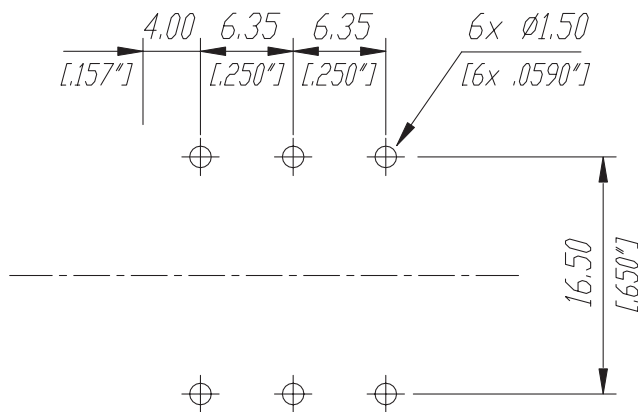

				Werkstoff:	Massstab:	Datum	Name
*)Lieferant darf ohne Rucksprache nicht geaendert werden					2:1	Gezeichnet	Batlogg
Zeichnung urheberrechtlich geschuetzt (DIN 34) (C)						Geprueft	
Benennung:				1/4" Phone Jack NYS 216		Gesehen	
C	33.0 ±0.5 (33.5)	14.06.07	Batlog			Ersetzt durch:	Blatt
B	6 x Ø 1.50 (1.30)	31.10.96	Batlog	Ersatz fuer:	von Blatt		
A	Tear Drop	31.10.96	Batlog	Zechn. Nr. 3102 ST 22 01			
Ind.	Aenderung	Datum	Name	<b>REAN</b>			